UNHCR ACNUR
La Agencia de la ONU para los Refugiados

Guate's Wrap-up
NUESTRO IMPACTO EN EL MES

INTEGRACIÓN A TRAVÉS DE LA RISA

Dicen que la risa es la música del alma. Según la organización **Clown Without Borders** (CWB - Payasos Sin Fronteras) cuando experimentamos emociones positivas a través de la risa y el juego, se genera una sensación de bienestar y se alivia el estrés.

En ACNUR creemos en la **construcción de relaciones humanas sólidas basadas en la empatía y la confianza.** Por lo tanto, nos unimos a CWB en una gira llena de felicidad y risas, llevando alegría a muchos niños, niñas y personas refugiadas por todo el país.

Se realizaron espectáculos de payasos con CWB y autoridades locales en Petén, Izabal, Huehuetenango y Guatemala. A través de estas actuaciones, transmitimos mensajes de **convivencia pacífica, integración local y la importancia de la rehabilitación psicosocial** a más de 280 niños, niñas, personas refugiadas y miembros de sus comunidades de acogida.

LA HISTORIA EN UN TWEET

ACCIÓN DESDE EL TERRENO

Huehuetenango

- ACNUR apoyó la implementación de cursos vocacionales en el Centro de Capacitación ofrecidos a guatemaltecos en riesgo en áreas como panadería, sastrería y cosmetología.

Petén

- ACNUR entregó tres equipos de ultrasonido a clínicas en los hospitales públicos de Poptún, San Benito y Sayaxché en Petén para mejorar la calidad de los servicios brindados a mujeres, niños y personas LGBTI, incluidas las sobrevivientes de

Guatemala

- En Amatitlán, ACNUR brindó capacitación sobre protección internacional a 20 jóvenes que forman parte del programa de Servicio Cívico del Centro Comunitario de la Juventud a cargo de la Secretaría de Bienestar Social.

- En Villa Nueva, en coordinación con la Secretaría Municipal de la Mujer, se realizó un taller para 24 habitantes sobre la violencia de género como una de las principales causas del desplazamiento forzado.

violencia sexual y de género.

- Se entregaron 10 filtros purificadores de agua a nuestro socio FUNDAECO para ser utilizados en los campamentos Dos Lagunas, El Cedro y El Jabalí en la Reserva de la Biosfera Maya, donde 41 solicitantes de la condición de refugiado y refugiados trabajan como guardaparques como parte de la iniciativa Green Corps.

Jutiapa

- En Tiucal, Jutiapa, la unidad móvil de ACNUR y la Procuraduría de los Derechos Humanos (PDH) capacitaron a 12 docentes de una escuela local sobre la inclusión de las personas refugiadas en el sistema educativo. La unidad también capacitó a 34 estudiantes en Tuna, Jutiapa; y 21 líderes comunitarios y personal del Centro de Salud de San Juan Ermita sobre el trabajo que realiza, incluyendo la protección de los derechos de las personas refugiadas.

- El socio de medios de vida de ACNUR, World Vision, brindó un taller a 21 solicitantes de la condición de refugiado sobre el uso del modelo comercial CANVAS para mejorar las estrategias de marketing para sus negocios.

Izabal

- En Santo Tomás de Castilla (Puerto Barrios, Izabal), a través de su socio Refugio de la Niñez, ACNUR instaló un Centro de Recursos Virtuales en INTECAP (una de las instituciones líderes en brindar capacitación vocacional en Guatemala).

- ACNUR organizó una sesión grupal con 15 perosnas refugiadas para fortalecer sus habilidades de empleabilidad y emprendimiento. Además, se realizaron intercambios con seis guardaparques que forman parte de la iniciativa Green Corps.

Quetzaltenango and San Marcos

- ACNUR junto con la OIM brindaron una capacitación sobre protección internacional a funcionarios de 9 Oficinas Municipales de Atención a Migrantes y Refugiados ubicadas en los departamentos de Quetzaltenango y San Marcos.

Alta Verapaz

- ACNUR entregó 1,200 cubrebocas, 400 jabones y 40 botellas de alcohol en gel a las organizaciones comunitarias Ak'Yuam y Alcanzando Estrellas, la Defensoría de la Mujer Indígena (DEMI) y a la Asociación de Mujeres Nuevo Horizonte para apoyar la prevención del COVID en comunidades en riesgo.

RENACIENDO EN GUATE: INCLUSIÓN LABORAL PARA PERSONAS REFUGIADAS

Celebrado internacionalmente el 1 de mayo, el Día del Trabajo es una conmemoración anual del **trabajo y la solidaridad**. Para las personas refugiadas y solicitantes de la condición de refugiado, la inclusión en la fuerza laboral es esencial para integrarse en su comunidad y país de acogida.

ACNUR y el Ministerio de Trabajo y Previsión Social lanzaron la campaña **"Renaciendo en Guate"** para sensibilizar a la población guatemalteca y promover oportunidades de empleo digno que permitan reiniciar sus vidas a las personas refugiadas y solicitantes de condición de refugiado. Esta campaña cuenta la historia de Hugledys, Lucía y Héctor, quienes comparten cómo Guatemala les ha dado la oportunidad de renacer y reconstruir sus vidas después de huir de sus países de origen.

Hasta la fecha, **1082 personas se han beneficiado de las intervenciones de medios de vida del ACNUR en Guatemala**. 345 personas refugiadas y solicitantes de la condición de refugiado han obtenido permisos de trabajo, y 574 personas se han beneficiado de procesos de emprendimiento, incluidas 92 subvenciones de capital semilla.

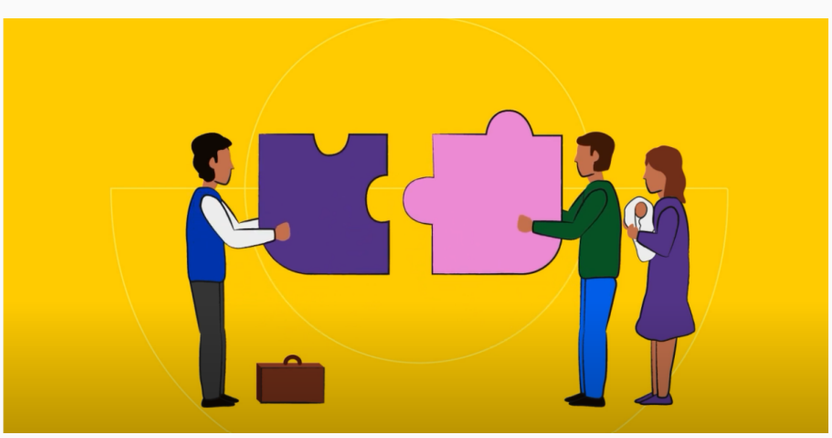

¿CÓMO EL MODELO DE GRADUACIÓN CONTRIBUYE A LA PROMOCIÓN DE MEDIOS DE VIDA SOSTENIBLES?

El Modelo de Graduación es un programa integral de apoyo de ACNUR y su socio Acción Contra el Hambre (ACH) basado en una **intervención secuencial y multisectorial para ayudar a los más vulnerables a acceder a empleo.**

Las acciones del programa están diseñadas para brindar atención personalizada en apoyo al consumo y capacitación en habilidades de inclusión financiera para promover el acceso al empleo o autoempleo mientras reciben apoyo psicosocial, tutoría y seguimiento de su Plan de Acción Familiar.

El **Plan de Acción Familiar** ejerce la corresponsabilidad entre los profesionales que hacen el seguimiento del programa y las familias participantes. Juntos definen acuerdos para su familia en temas de salud, educación, vivienda, trabajo, entre otros.

CONOCE MÁS

¡DÍA MUNDIAL DEL REFUGIADO 2022!

Cada año, el **20 de junio** se designa el Día Mundial del Refugiado para celebrar la fuerza y valentía de las personas que se han visto obligadas a huir. Esta celebración es una ocasión para generar empatía y movilizar el apoyo a los derechos y necesidades de las personas refugiadas en todo el mundo.

El Día Mundial del Refugiado está marcado por una variedad de eventos en muchos países del mundo, y este año, la atención se centrará en el **derecho a buscar protección**. Toda persona tiene derecho a buscar protección sin importar quién sea, de dónde provenga ni cuándo haya tenido que huir.

ACNUR ha brindado ayuda a las personas forzadas a huir durante 72 años y seguirá haciéndolo sin importar **quién, dónde** ni **cuándo** se solicite protección. ¡Únete a nosotros este 20 de junio para estar #conlosrefugiados!

Hojas Informativas de ACNUR en Guatemala

Lee la última hoja informativa de nuestra operación

Recomendamos el uso de Google Chrome para leer este boletín.

¿Te gustaría apoyar alguna de nuestras iniciativas y proyectos?

Por favor contacta a:

Jean Pierre Mora, Oficial de Relaciones Externas
moraj@unhcr.org – (502) 3191 7420

ACNUR está agradecida por las contribuciones de los donantes, que hacen nuestro trabajo posible

Requerimientos financieros de ACNUR para la operación en Guatemala en 2022 (al 7 de junio de 2022)

Financiado: 6.6 millones USD (15%)	Sin financiación: 35.9 millones USD (85%)

ACNUR, la Agencia de la ONU para los Refugiados, está agradecida por el apoyo de:

Donantes privados en Australia I República de Corea I España I Italia I Japón I Suecia

Este es un boletín externo de ACNUR en Guatemala únicamente para propósitos informativos. Para más información, por favor comunicarse con nosotros al contacto anterior.

¡Sigue a ACNUR en redes sociales para conocer más sobre nuestro trabajo!

This email was sent to <<Email Address/ Correo Electrónico>>
why did I get this? unsubscribe from this list update subscription preferences
ACNUR Guatemala · Diagonal 6 12-42 Zona 10, Guatemala City. Oficina 1202. · Guatemala 01010 · Guatemala

Grow your business with mailchimp