Türkiye’deki Sığınmacıların İletişim Araçlarını Kullanım Alışkanlıkları

The Habitual Pattern of Communication Tools Usage by Asylum Seekers in Turkey

Mültecilere Doğru Bilgilerin Yaygınlaştırılması: Migrant TV Projesi

Disseminating Reliable Information to Refugees: Migrant TV Project

Türkiye'de Yaşayan Yabancı Uyruklu Kişi Sayısı

Number of Foreign Nationals Currently Living in Turkey

3,762,889
Geçici Koruma altındaki Suriyelilerin sayısı

Number of Syrians under Temporary Protection

1.414.776
İkâmet izni olan yabancıların sayısı

Number of foreigners with residence permit

320.068
Uluslararası Koruma altındaki kişilerin sayısı

Number of International Protection status holders

5.497.733*
Toplam Sayı

Total Number

*Veriler 11 Mayıs 2022'de İçişleri Bakan Yardımcısı tarafından CNN Türk TV kanalında paylaşılmıştır.

*Information provided by the Turkish Deputy Interior Minister on 11 May 2022 on CNN Turk TV channel.

UNHCR verilerine göre, Türkiye 2014 yılından bugüne dünyada en fazla sayıda sığınmacıya ev sahipliği yapan ülke konumundadır.

According to UNHCR, Turkey has been hosting the largest number of refugees in the world since 2014.

Türkiye nüfusu açısından, her 21 kişiden 1'i sığınmacıdır.

In terms of population in Turkey, 1 in every 21 people is an asylum seeker.

“Kurumlar Arası Koruma Sektörü İhtiyaç Tespiti” (UNHCR, Kurumlar Arası Koordinasyon Türkiye 2020) raporuna göre,* Sığınmacıların %54'ü haklar ve hizmetler konusunda yeterli bilgiye erişimlerinin olmadığını belirtmiştir.

According to ‘Inter-Agency Protection Sector Needs Assessment Analysis’ (UNHCR, Inter-Agency Coordination Turkey 2020),*
54% of asylum seekers indicated that they do not have enough access to information on rights and services.

*‘Inter-Agency Protection Sector Needs Assessment Analysis’ (UNHCR, Inter-Agency Coordination Turkey 2020).

Suriye Krizine Müdahaleye Yönelik Bölgesel Mülteci ve Dayanıklılık Planı (3RP) raporu, sığınmacıların çoğunluğunun hakları, yükümlülükleri ve mevcut hizmetler hakkında bilgisiz hissettiklerine dikkat çekiyor.

The Regional Refugee and Resilience Plan in Response to the Syria Crisis (3RP) report points out that the majority of asylum seekers feel uninformed about their rights, obligations and services available.

*'3RP Regional Refugee and Resilience Plan in Response to the Syria Crisis: Country Chapter Turkey 2020/2021' (2020).

Migrant TV

Migrant TV, Türkiye’de yaşayan sığınmacıların dil bariyeri olmaksızın yaygın yollarla güvenilir bilgiye erişimini sağlamak amacıyla SGDD-ASAM tarafından kuruldu.

ASAM established Migrant TV to ensure that asylum seekers living in Turkey have access to reliable and accurate information through widespread means without having to face the language barrier.

Migrant TV

YouTube kanalı yayınlarını Arapça, Farsça, İngilizce, Somalice, Fransızca, Ukraynaca ve Türkçe olmak üzere 7 dilde gerçekleştirmekte.

Migrant TV streams its broadcasts on YouTube in 7 languages, namely Arabic, Farsi, English, Somali, French, Ukrainian, and Turkish.

Migrant TV

1 Ocak 2022 tarihinde başlayan “Mültecilere Doğru Bilgilerin Yaygınlaştırılması: Migrant TV Projesi” Taipei Ekonomi ve Kültür Misyonu’nun katkılarıyla Sığınmacılar ve Göçmenlerle Dayanışma Derneği (SGDD-ASAM) tarafından yürütülmekte.

“Disseminating Reliable Information to Refugees: Migrant TV Project”, which started on January 1, 2022, is being implemented by the Association for Solidarity with Asylum Seekers and Migrants (ASAM) with the financial contribution of the Taipei Economic and Cultural Mission in Ankara.

Migrant TV’de bugüne kadar farklı dil seçenekleriyle 80 yayın içeriği, toplamda ise 230 program yapıldı.

Sosyal medya mecraları üzerinden son bir yıl içerisinde 4 milyon kişiye erişildi.

Kanaldaki videolar son bir yılda 330.000 kez görüntülendi.

So far, Migrant TV has produced 80 broadcast contents and a total of 230 programs with different language options.

Within the last year, 4 million people have been reached through social media platforms.

Videos on the channel have reached 330,000 views within the last year.

Migrant TV Yayın İçerikleri
Migrant TV Broadcast Contents

- Türkiye’deki kayıt süreci, haklar ve yükümlülükler,
- Düzensiz göç, eğitim ve sağlık hizmetlerine erişim,
- İş kültürü, çalışma izni ve iş gücü piyasasına erişim,
- Türkiye'deki sosyal, kültürel ve kentsel yaşam,
- Türkiye'deki hukuk sistemi ve adli yardım ile şiddetle mücadele için yasal mekanizmalara erişim.

Migrant TV’de aynı zamanda sosyal uyum etkinliklerine, ilham veren hikâyelere ve iyi uygulama örneklerine yer verilmekte.

- Registration process, rights and obligations in Turkey,
- Irregular migration, access to education and healthcare services,
- Business culture, work permit and access to the labor market,
- Social, cultural and urban life in Turkey,
- The legal system and legal aid mechanisms in Turkey, and access to legal mechanisms to combat violence.

Social cohesion events, inspiring stories and examples of good practice are also featured on Migrant TV.

Migrant TV ve Sürdürülebilir Kalkınma Amaçları
Migrant TV and the Sustainable Development Goals

Good Health and Well-Being

Quality Education

Gender Equality

Reduced Inequalities

Göç’e Dair

About Migration

Ne Var Ne Yok?

What’s New?

migrant tv çocuk

Yenilenen Stüdyolarımız
Our Renewed Studios

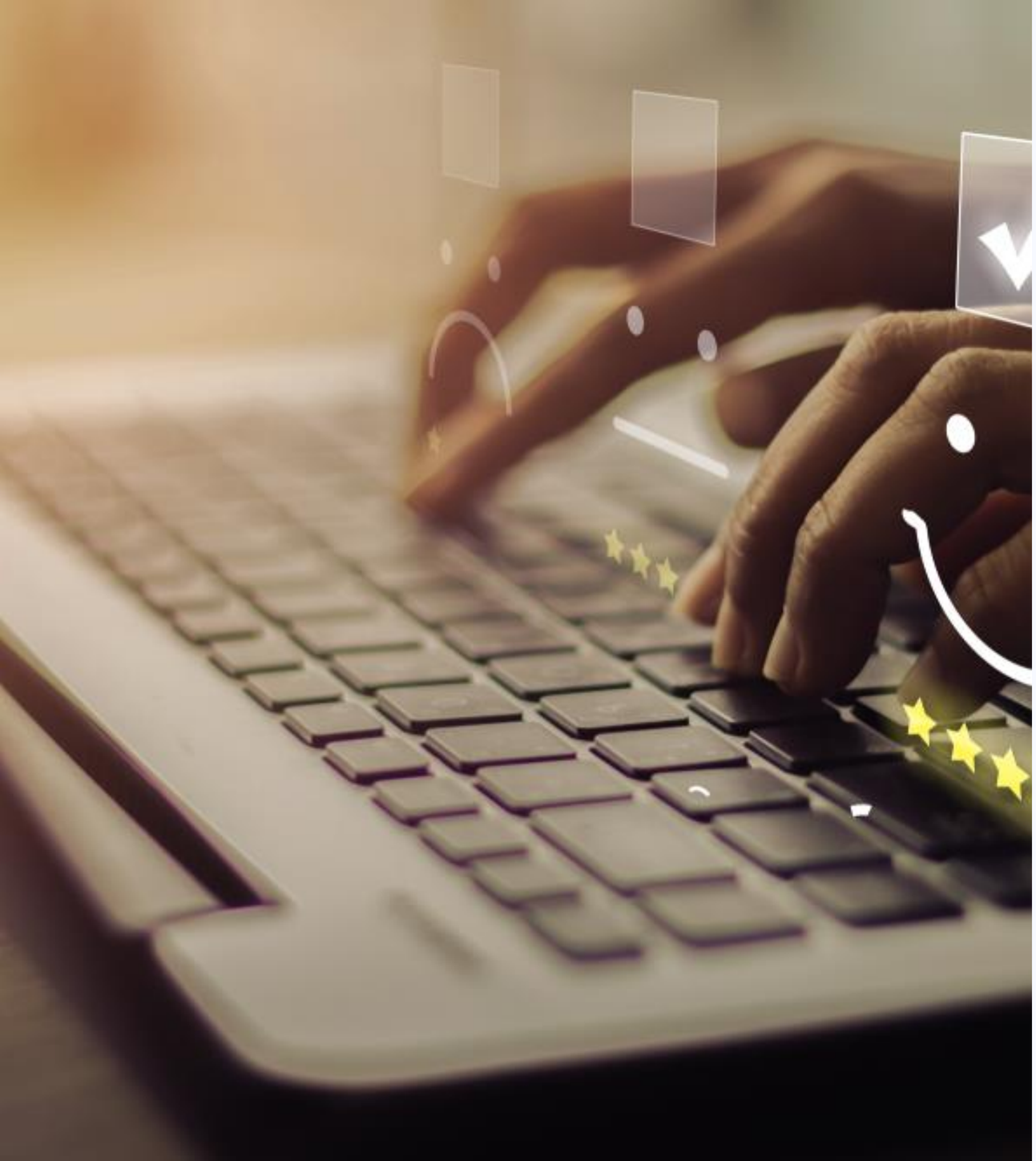

Türkiye’deki Sığınmacıların İletişim Araçlarını Kullanım Alışkanlıkları

The Habitual Pattern of Communication Tools Usage by Asylum Seekers in Turkey

Danışanlarımızın iletişim araçlarını kullanma alışkanlıklarını öğrenmek ve Migrant TV’ye dair görüşleri hakkında bilgi edinebilmek amacıyla uyruk, cinsiyet, yaş dağılımlarını göz önünde bulundurarak bir çalışma gerçekleştirdik.

In order to learn about our beneficiaries' habitual pattern of communication tools usage and to obtain information about their opinions on Migrant TV, we conducted a study by considering their nationality, gender and age distribution.

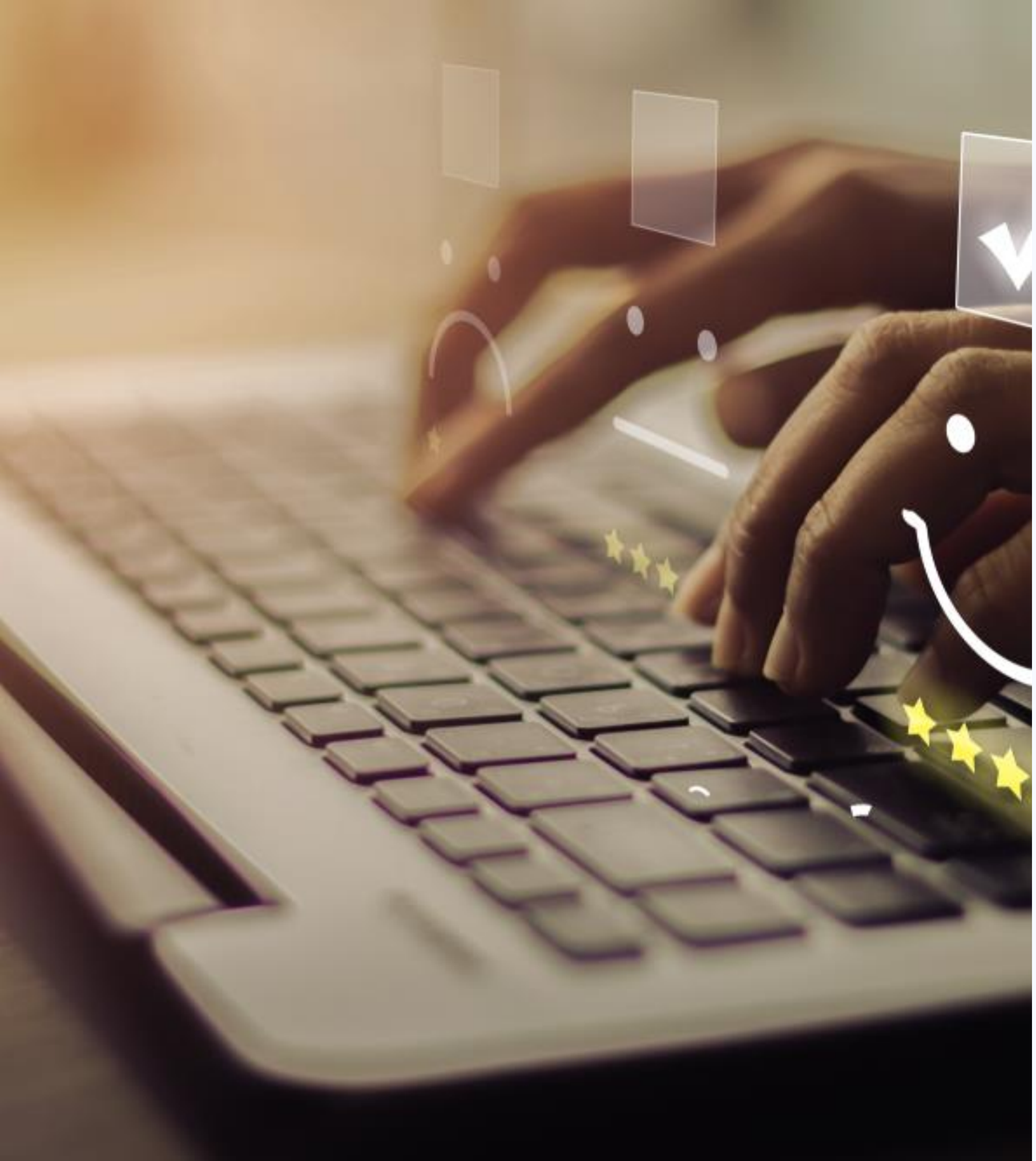

Türkiye’deki Sığınmacıların İletişim Araçlarını Kullanım Alışkanlıkları

The Habitual Pattern of Communication Tools Usage by Asylum Seekers in Turkey

31 ildeki 55 merkezimiz üzerinden 649 kişiye ulaştık.

Çalışma Türkçe, Arapça, Farsça ve Somalice olmak üzere 4 dilde uygulandı.

Çalışmamızı uygularken cinsiyet dağılımına özen gösterdik.

We reached 649 people through our 55 centers in 31 provinces.

The study was administered in 4 languages: Turkish, Arabic, Farsi and Somali.

When conducting our study, we paid attention to the gender distribution.

Katılımcı Yaş Aralığı

Participant Age Range

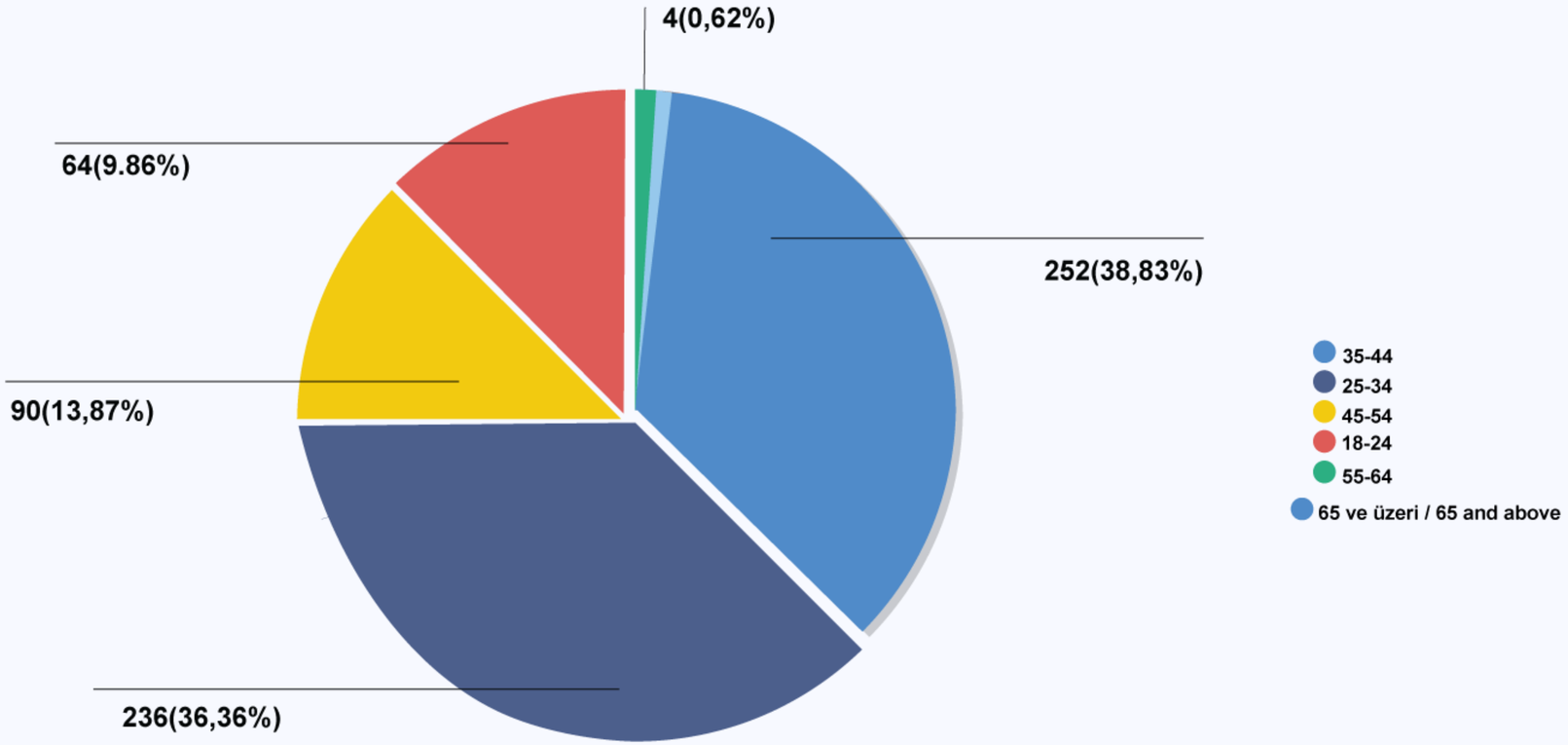

Katılımcı Uyruk Dağılımı
Participant Nationality Distribution

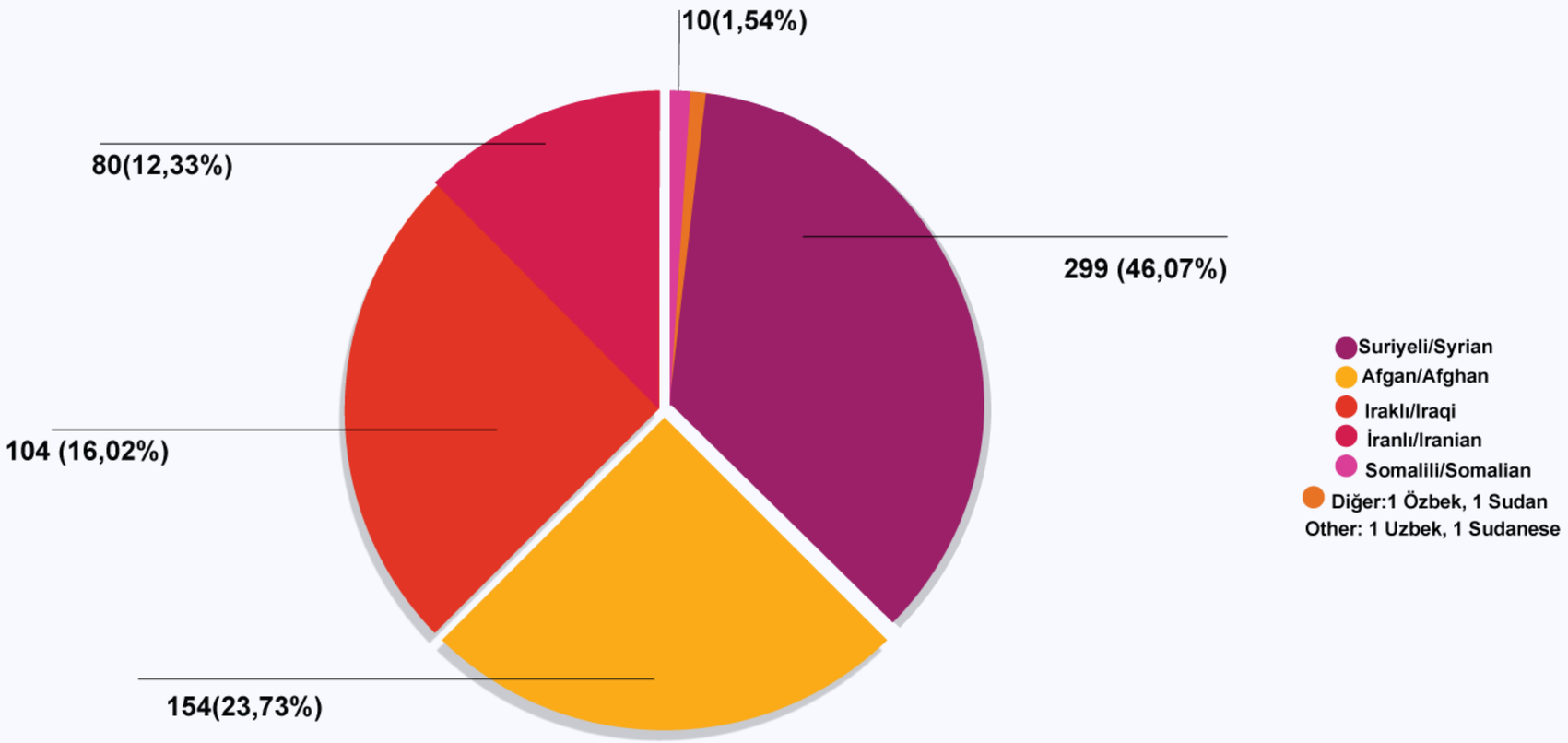

*Diğer: 1 Özbek, 1 Sudan
*Other: 1 Ozbek, 1 Sudan

Katılımcıların Eğitim Durumu

Distribution of Participants' Educational Status

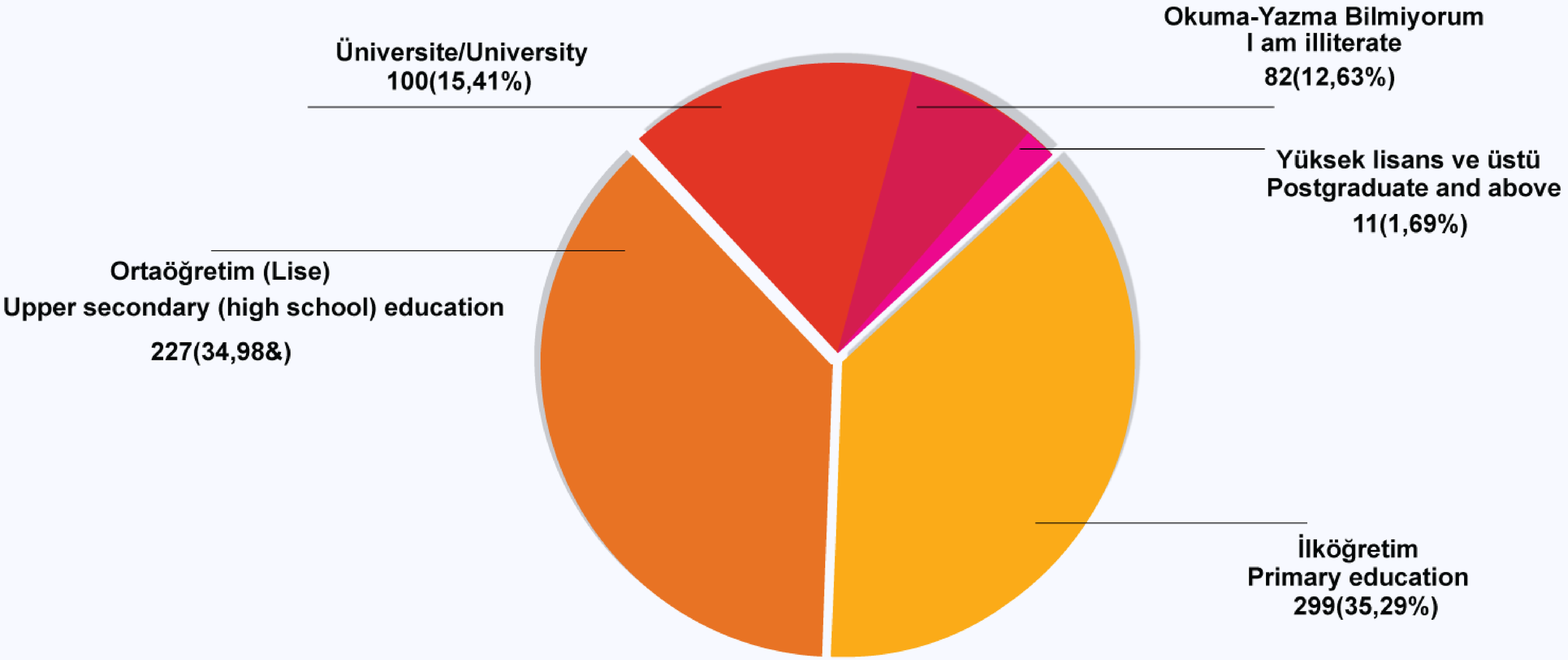

Migrant TV programlarını hangi dillerde takip ediyorsunuz?

In what languages do you follow Migrant TV programs?

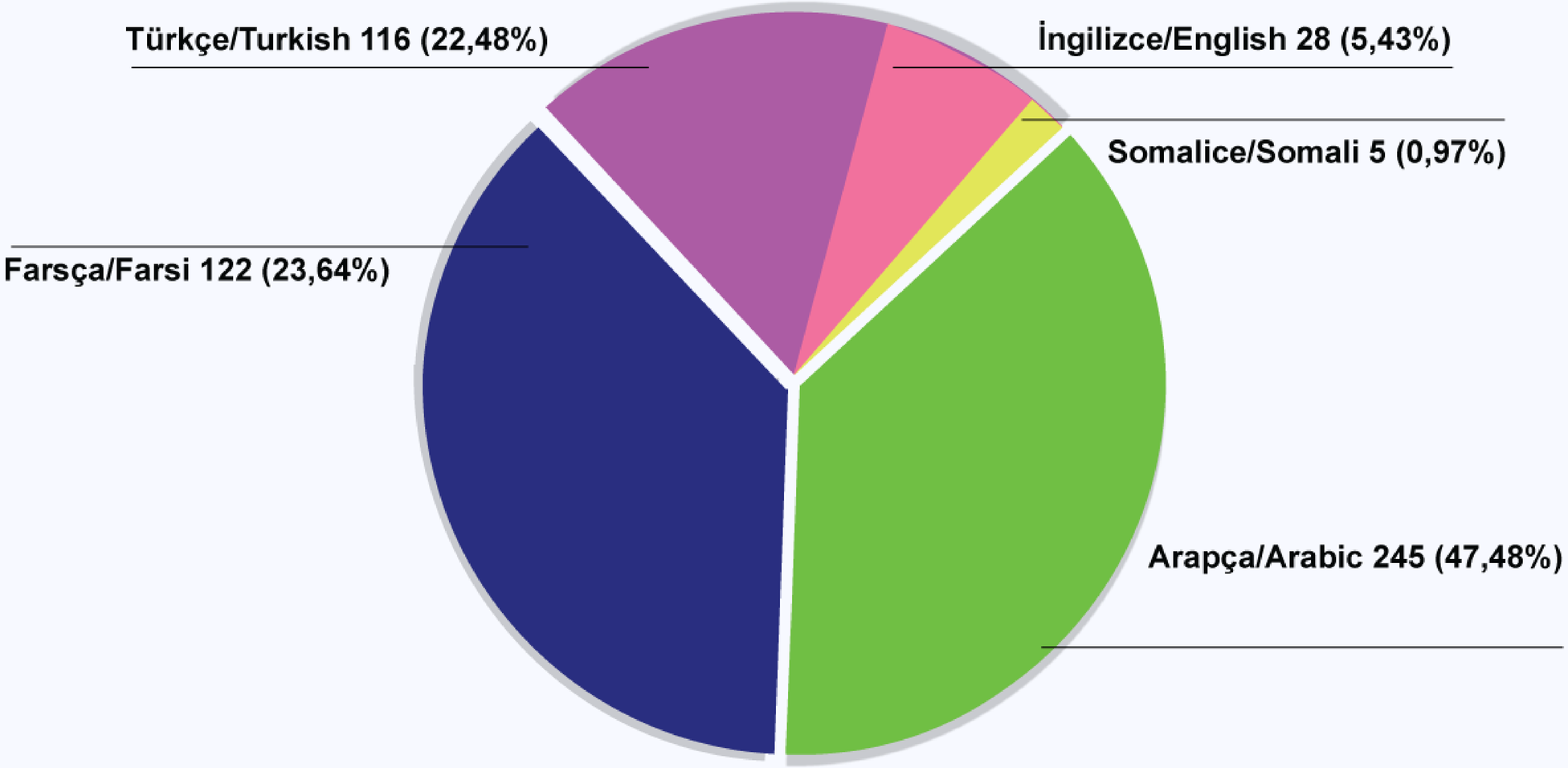

Haberleri en çok hangi şekilde takip ediyorsunuz?

How do you follow the news the most?

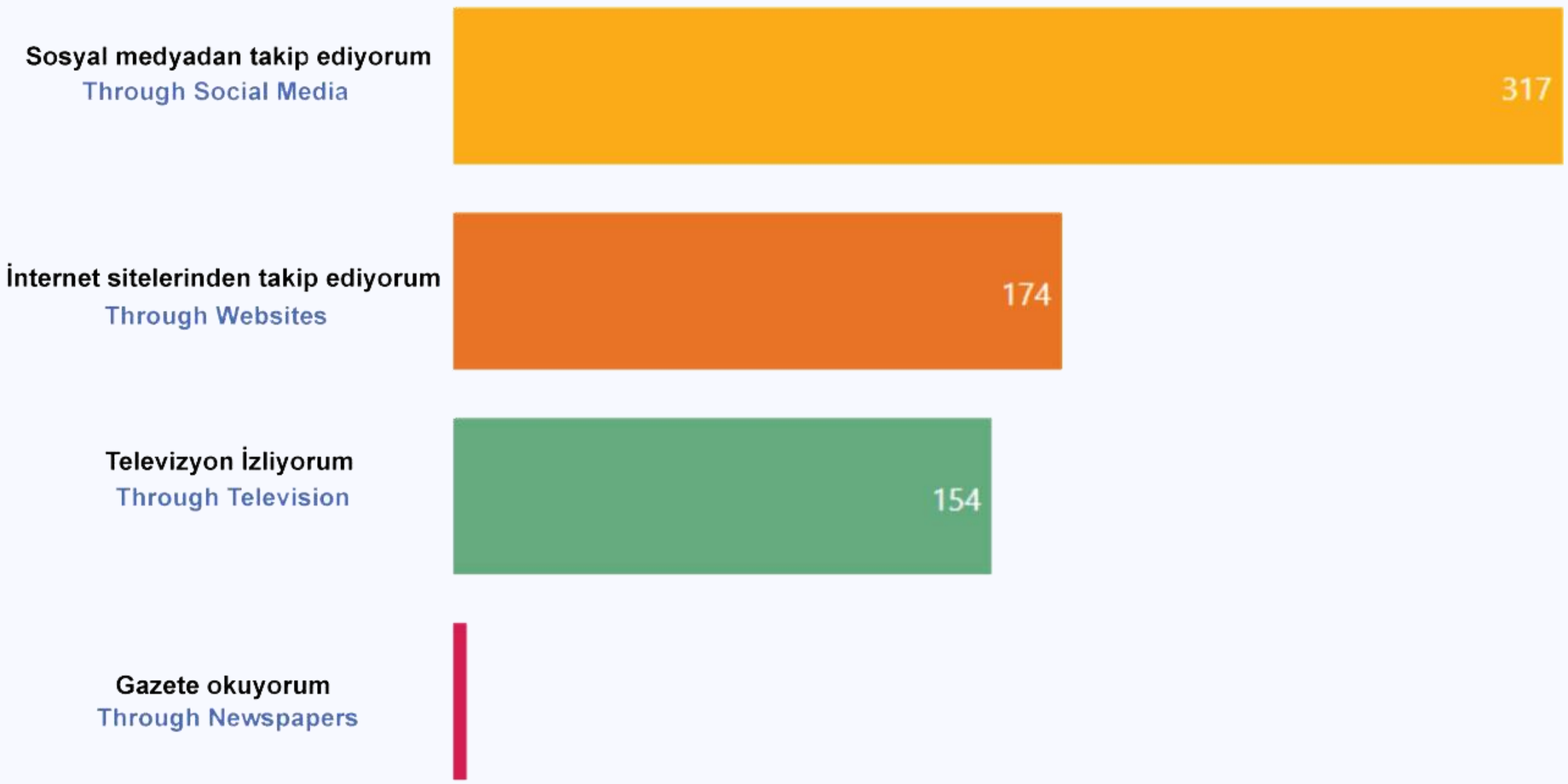

Gün içinde ne kadar vaktinizi telefonunuzla geçiriyorsunuz?

How much time do you spend on your phone during the day?

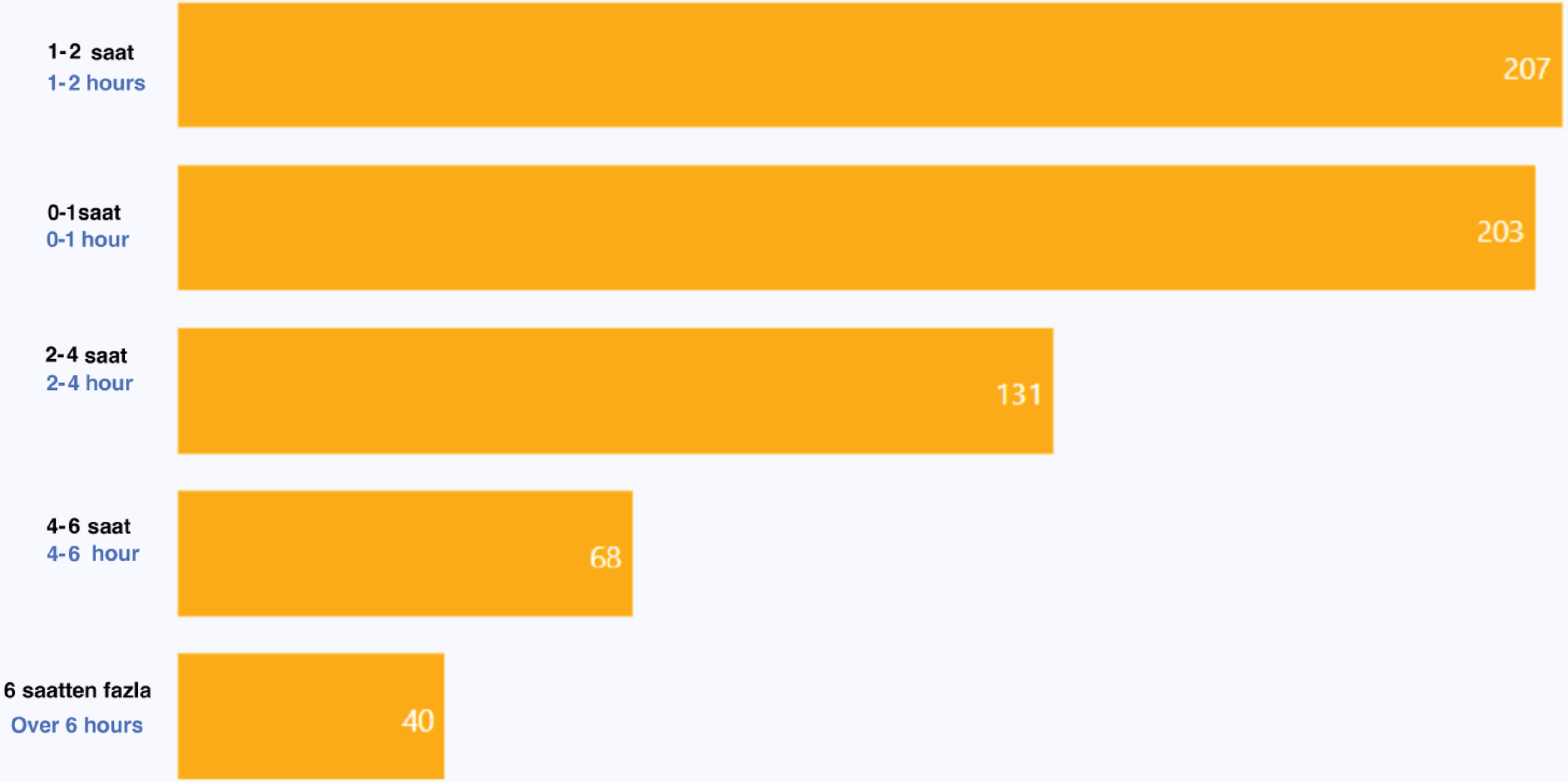

Telefonunuzu en çok hangi amaçlarla kullanıyorsunuz?

For what purposes do you use your phone the most?

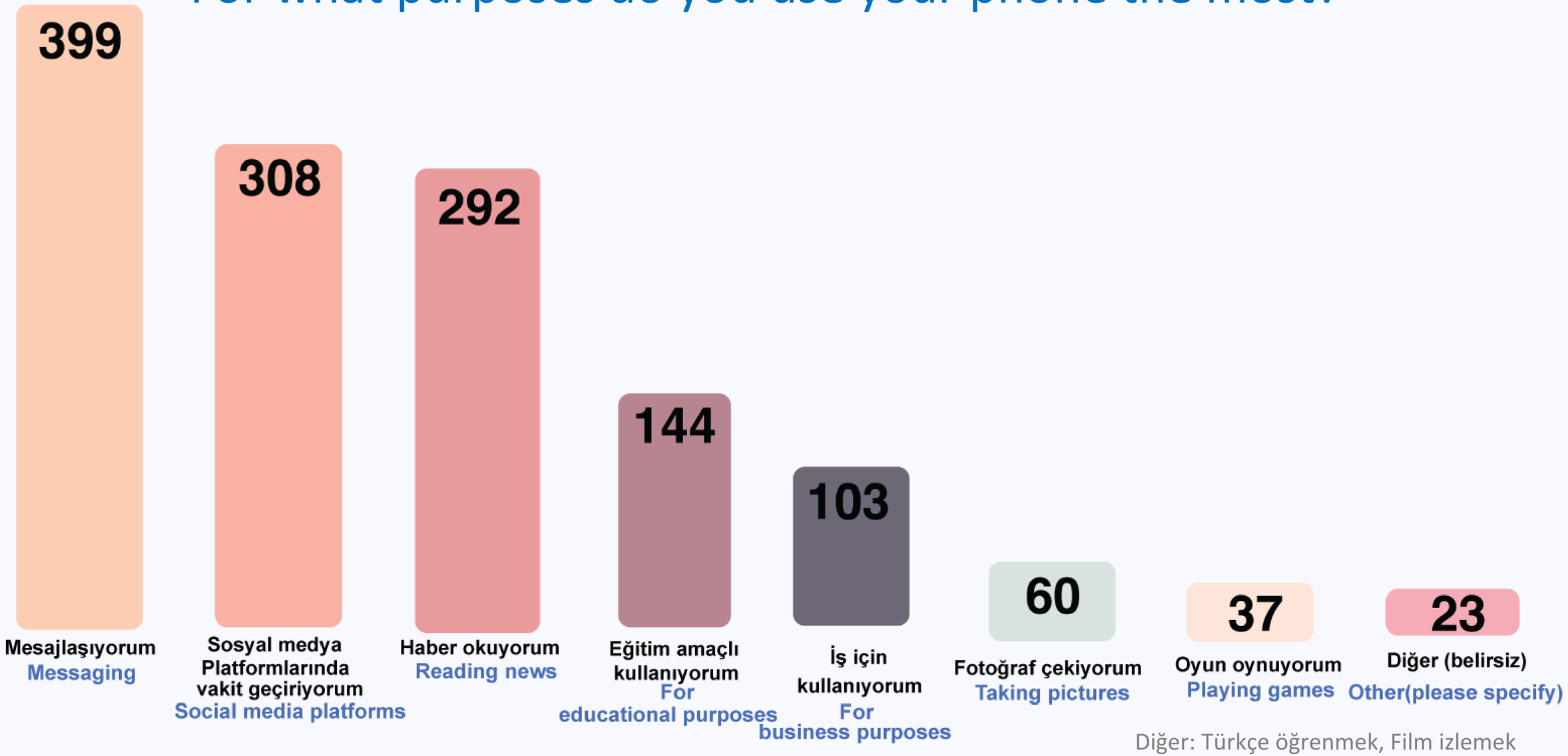

Diğer: Türkçe öğrenmek, Film izlemek

Other: Learning Turkish, Watching movies

En çok hangi sosyal medya platformlarını kullanıyorsunuz?

Which social media platforms do you use the most?

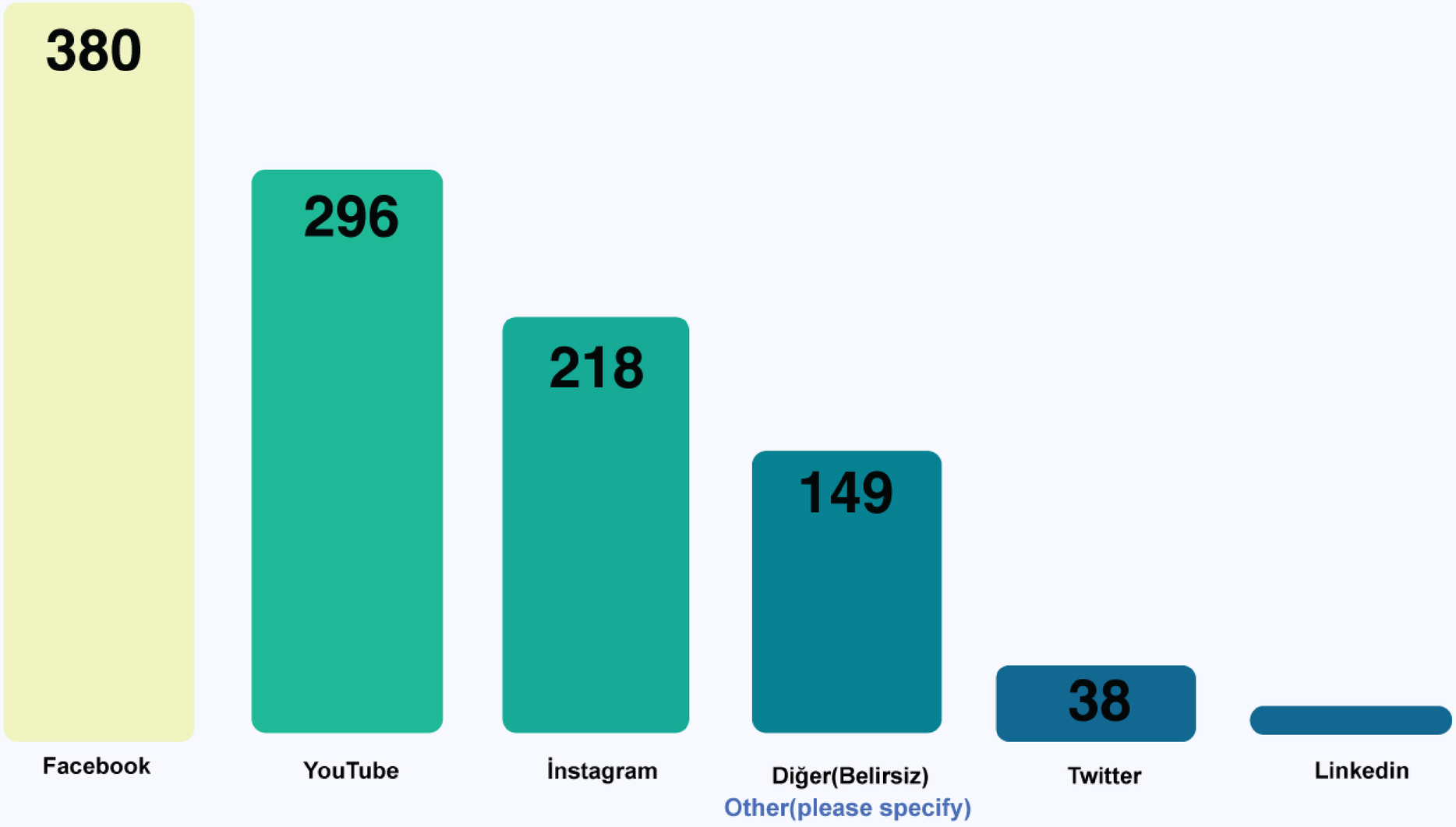

Diğer/Other: TikTok, WhatsApp, Telegram

En çok hangi alanlarda bilgi almaya ihtiyaç duyuyorsunuz?

In which areas do you need information the most?

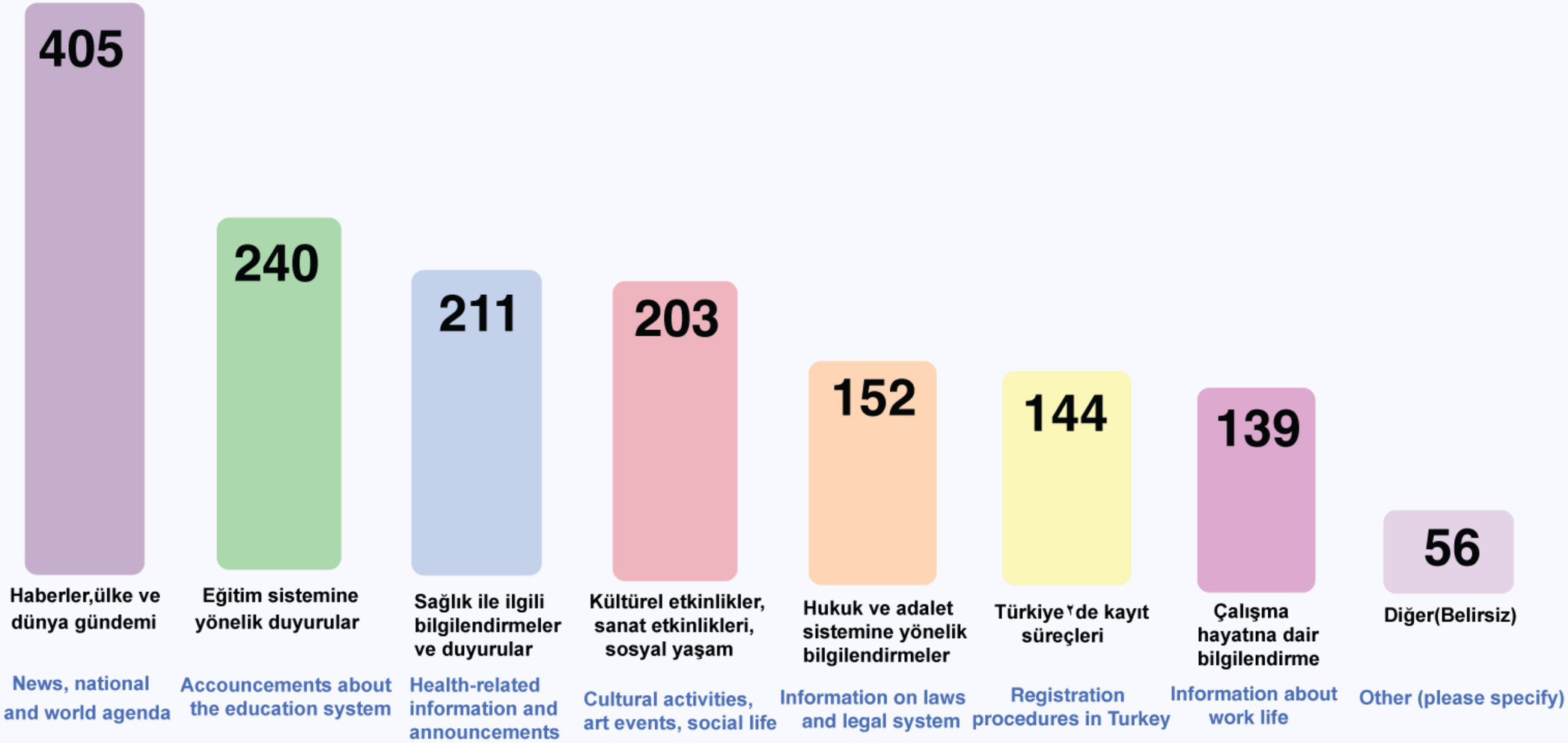

Diğer: Mesleki, Ev işleri, Ekonomi, Moda, Türkçe, İstihdam

Other: Vocations, house works, economy, fashion, Turkish, employment

Hangi Migrant TV program içeriklerini daha faydalı buluyorsunuz?

Which Migrant TV program contents do you find more useful?

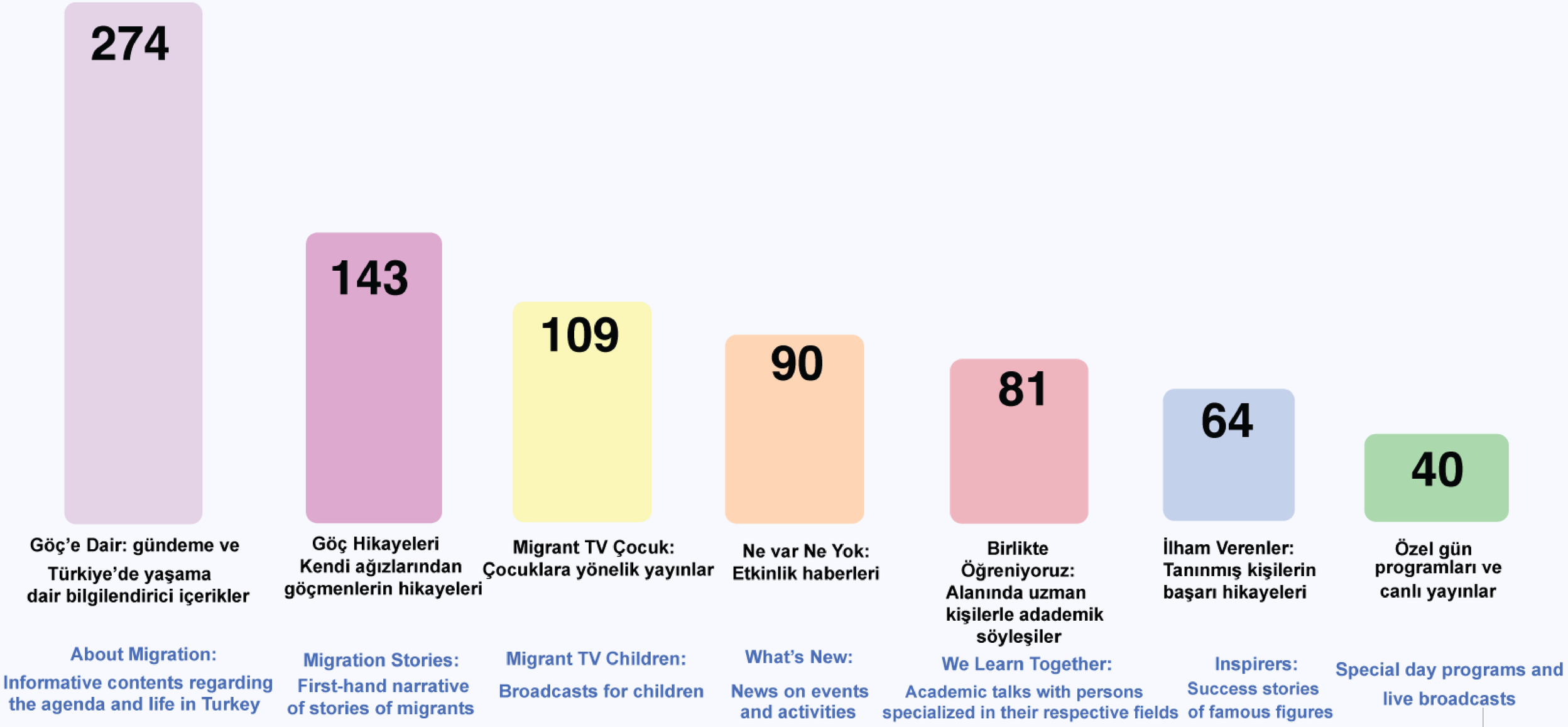

Migrant TV'nin sağladığı en büyük fayda sizce nedir?

What do you think is the biggest benefit of Migrant TV?

Migrant TV'nin sağladığı en büyük fayda sizce nedir?

What do you think is the biggest benefit of Migrant TV?

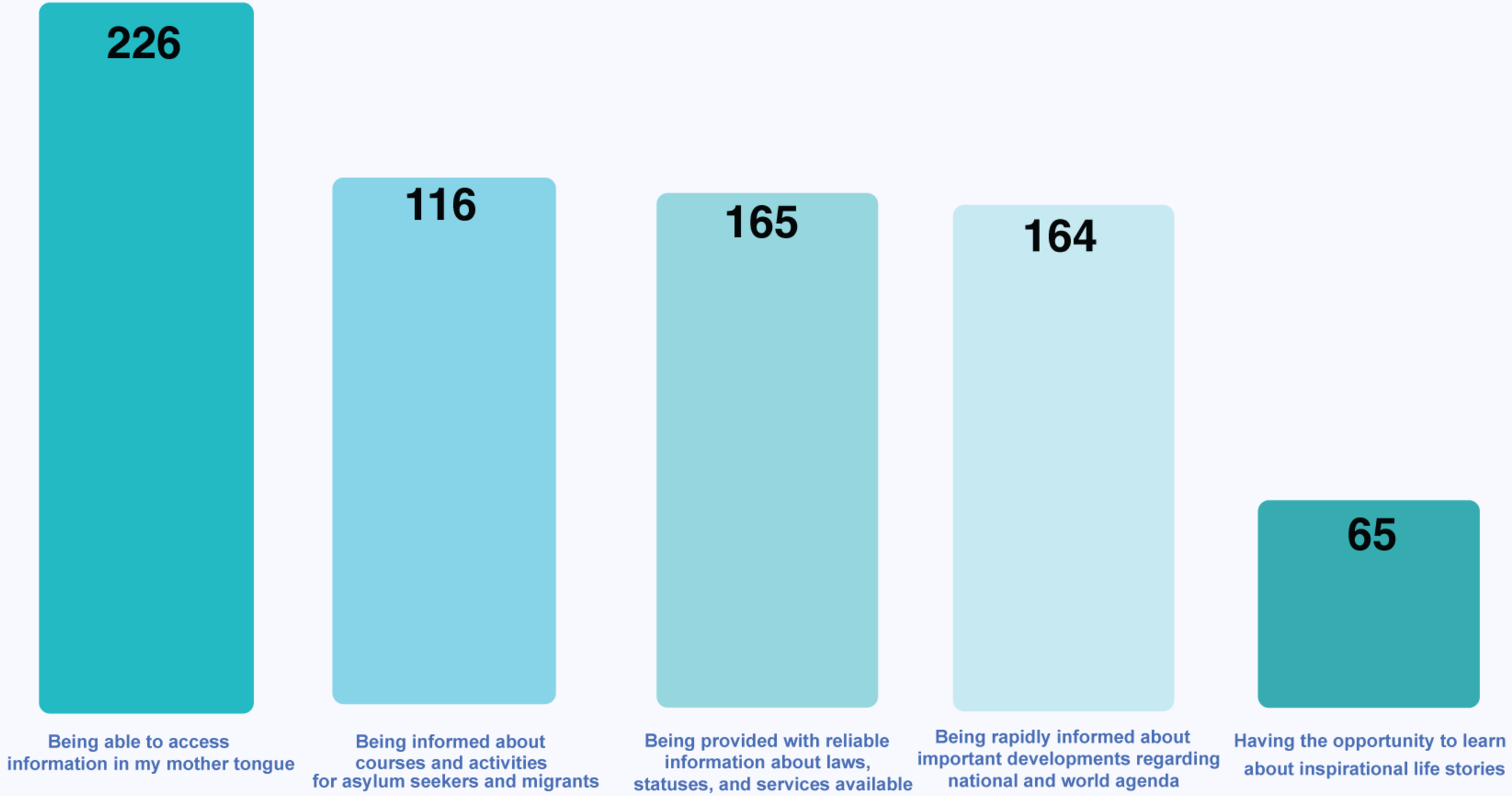

Migrant TV’de Buluşalım!

Let’s Meet on Migrant TV!

Sizlerle Migrant TV’de buluşmayı istiyor, kuruluşunuzun çalışmalarını ve etkinliklerini daha geniş kitlelere duyurmak üzere birlikte yeni program içerikleri oluşturmaya davet ediyoruz.

We wish to meet with you on Migrant TV and would like to invite you to create new program contents together so that the works and activities of your institutions could be publicized to a wider audience.

Migrant TV’de Buluşalım!

Let’s Meet on Migrant TV!

Bu e-posta adresleri üzerinden bize ulaşabilirsiniz:

You can contact us via these e-mail addresses:

migranttv@migranttv.org

kurumsaliletisim@sgdd-asam.org

migrant
tv