

¿Qué dicen las personas refugiadas y solicitantes de la condición de refugiado en Panamá?

¿Quiénes son?

400 encuestas telefónicas cubriendo

1,111 refugiados, solicitantes de la condición de refugiado y migrantes, llevadas a cabo entre

3 de mayo y el **31 de Julio** 2022

35% de las personas vive sola

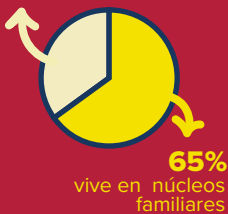

51 por ciento mujeres

43 por ciento vive con niños, niñas y adolescentes

12 países de origen **98%** de Latinoamérica

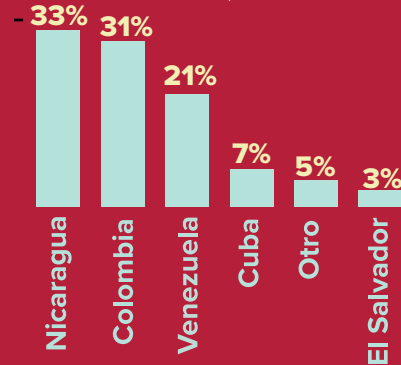

85% ingresó a Panamá de forma regular

- 92%** ha solicitado o pretende buscar asilo
- 72%** es solicitante de la condición de refugiado
- 3%** permiso temporal especial
- 7%** estatus de la condición de refugiado
- 6%** tiene solicitud de asilo rechazada

2.8 personas por hogar en promedio



Tamaño del grupo familiar

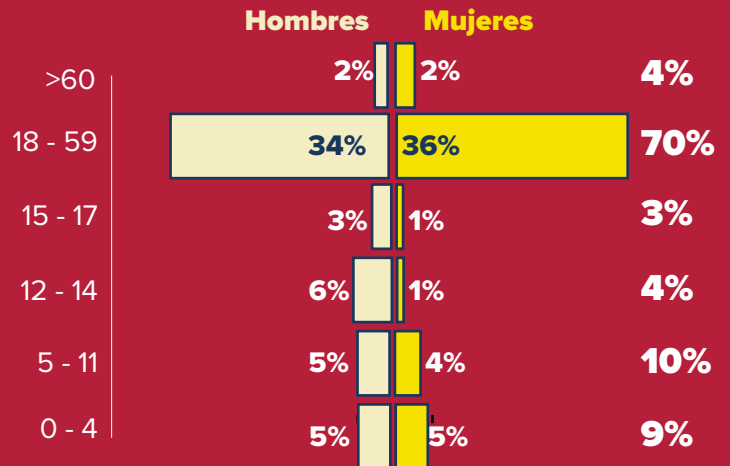

79%

de los hogares tiene al menos una persona con alguna **necesidad específica**

- 56%** sufrió algún tipo de violencia
- 34%** con condición médica crítica o crónica
- 10%** con alguna discapacidad
- 68%** sin acceso a medicina o tratamiento
- 47%** física **45%** mental
- 17%** con madre/padre sola/o con niño/as
- 10%** con mujeres lactantes
- 2%** con mujeres embarazadas

HOGARES

residen en las **DIEZ** provincias de Panamá, **24** distritos y **75** corregimientos

88 por ciento vive en

Panamá y Panamá Oeste

- 86%** planea quedarse en donde vive,
- 11%** planea mudarse de su residencia,
- 3%** no sabe qué hará en corto plazo.

Principales necesidades



¿Cómo sobrevivió?

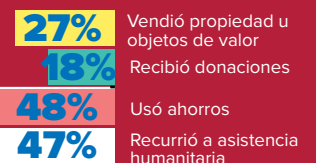

ALIMENTACIÓN

84 por ciento redujo la cantidad y calidad de alimentos

57 por ciento come 2 o menos veces al día

72 por ciento pidió dinero prestado para comprar comida

INTEGRACIÓN

81 por ciento tiene una relación positiva con los locales

88 por ciento se siente seguro en su comunidad

36 por ciento se ha sentido discriminado

97 por ciento por su nacionalidad o ser extranjero

EDUCACIÓN

64 por ciento niños y niñas están en edad escolar

31% de los hogares

89 por ciento matriculados en escuelas

50% niños y niñas matriculados en educación presencial

20% no tiene acceso a recursos de educación virtual

10 por ciento no está matriculado

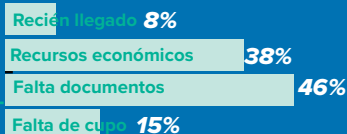

VIVIENDA

51 por ciento no ha pagado renta en últimos 3 meses

24 por ciento en riesgo de desalojo

24 por ciento se ha mudado a un lugar más económico

12 por ciento ha considerado retornar a su país

EMPLEO

72 por ciento en edad laboral

88 por ciento en capacidad de trabajar

44% del empleo es informal

38 por ciento está desempleado

SALUD MENTAL Y FÍSICA

42 por ciento vio su salud mental afectada por la pandemia

58 por ciento se ha sentido solo durante el tiempo que lleva aquí

78 por ciento indicó haber necesitado atención médica desde que llegó a Panamá - **16%** no recibió atención

64 por ciento requirió atención médica en los últimos tres meses - **42%** no relacionado a COVID

CONECTIVIDAD

52 por ciento tiene acceso fácil al internet

53 por ciento usa su teléfono celular

ASISTENCIA

76 por ciento no recibió asistencia en el último mes

24 por ciento recibió asistencia humanitaria

83 por ciento de ACNUR y socios