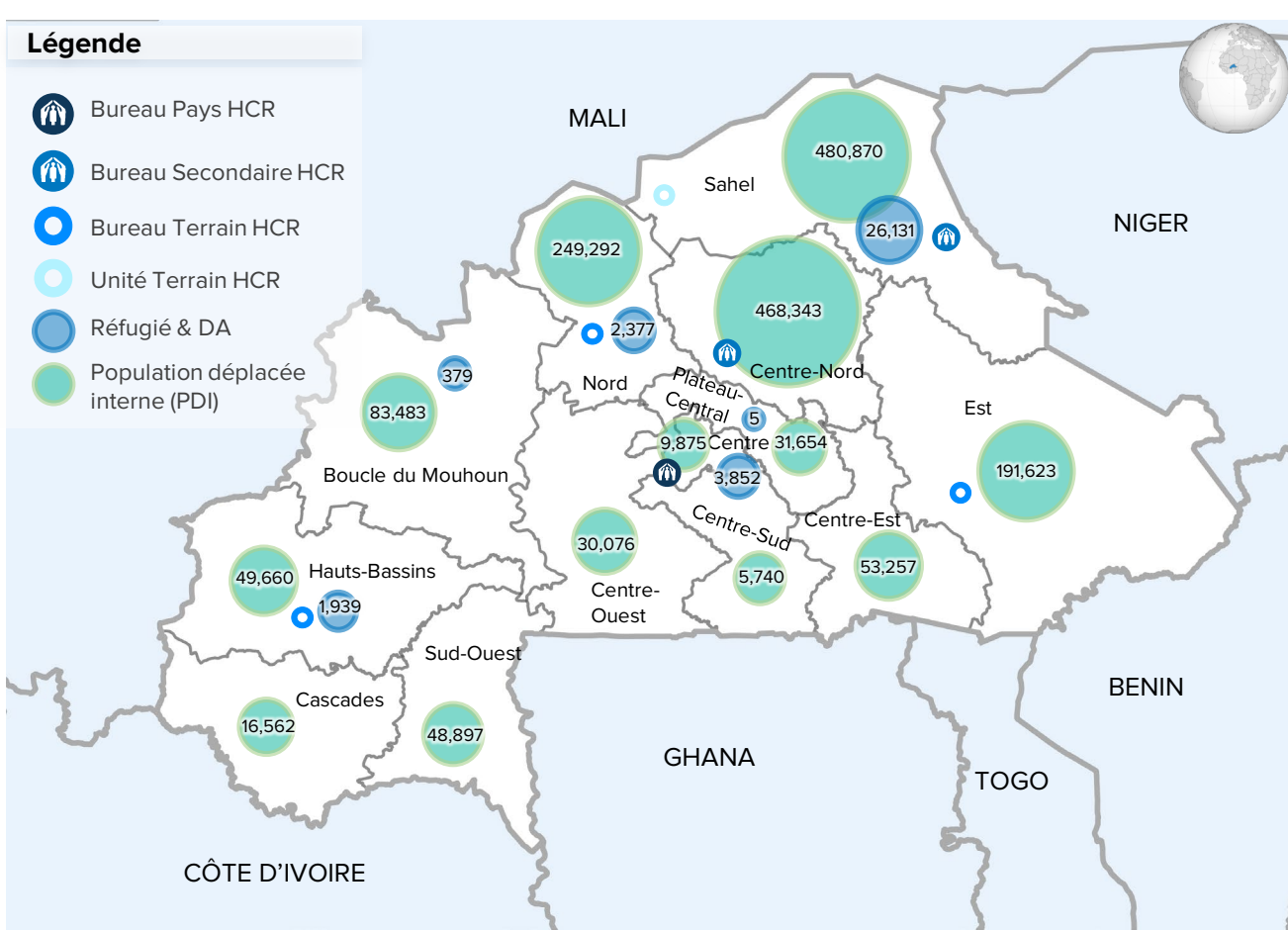
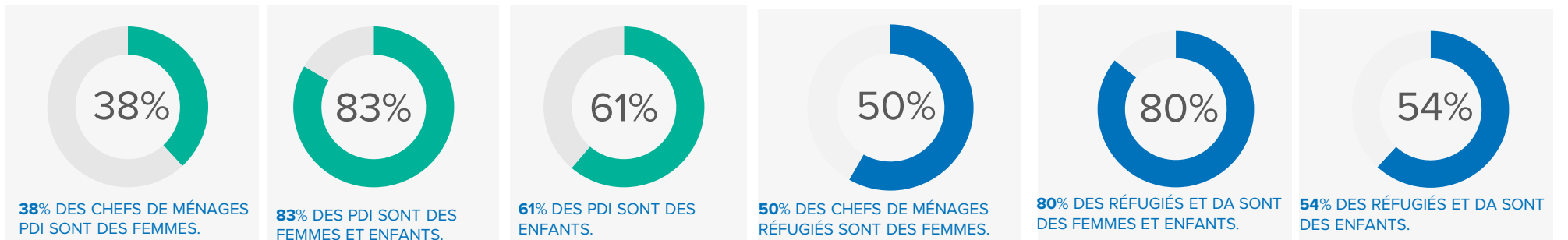

STATISTIQUES PoC

CONTEXTE OPERATIONNEL

Le contexte humanitaire au Burkina Faso reste toujours affecté par une dégradation continue de la situation sécuritaire entraînant des déplacements massifs de population. Selon le plan de réponse humanitaire – HRP 2022, 3,5 millions de personnes présentent des besoins humanitaires aigus. Les mouvements de population sont continus et se poursuivent tous les mois depuis le début de l'année, notamment dans les régions Centre-Nord, Est, Nord, et Sahel. Le nombre de PDI est passé de 1 579 976 à 1 761 915, depuis le début de l'année ; soit une augmentation de 10%. Le HCR, en collaboration avec le Gouvernement Burkinabè, continue à apporter la protection et l'assistance à plus de 34 000 réfugiés, dont plus de 75% vivent parmi les communautés hôtes.

CARTOGRAPHIE PoC

CHIFFRES CLÉS

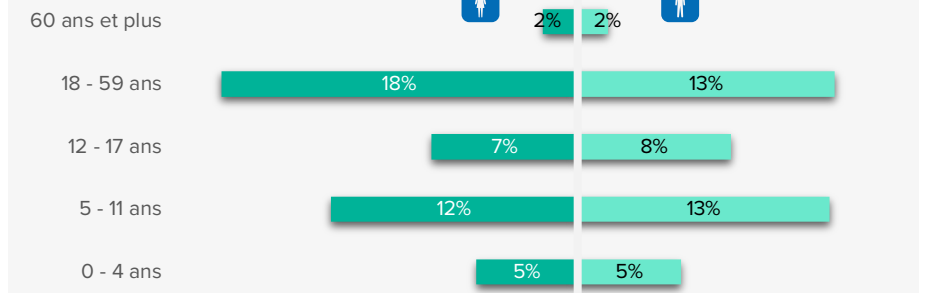
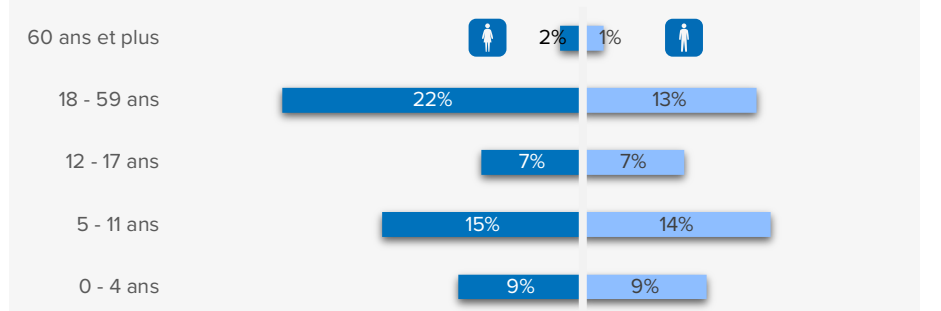
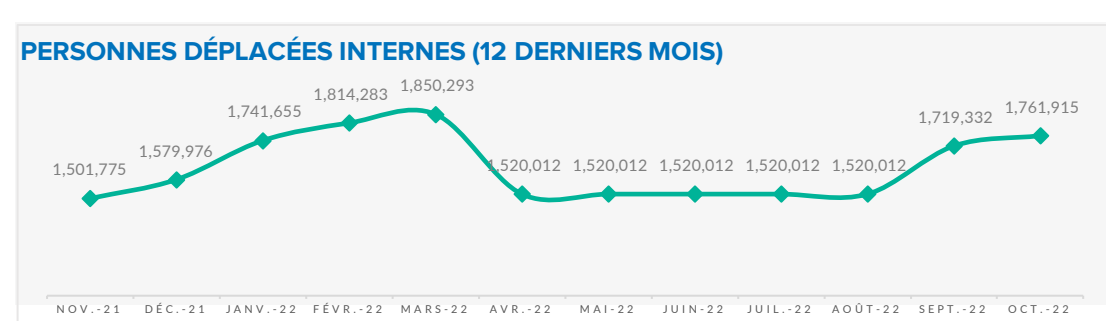
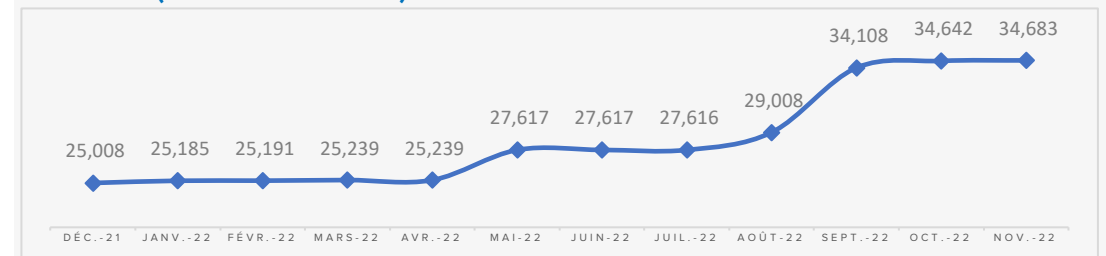
PDI ET RÉFUGIÉS & DEMANDEURS D'ASILE PAR RÉGION

| RÉGION | PDI | | | RÉFUGIÉ | | |
|-------------------|------------------|------------------|-----------------|---------------|---------------|-------------|
| | Sep-22 | Oct-22 | Ecart | Oct-22 | Nov-22 | Ecart |
| Boucle du Mouhoun | 83,483 | 84,948 | 1,465 ↑ | 379 | 379 | - |
| Cascades | 16,562 | 17,037 | 475 ↑ | - | - | - |
| Centre | 9,875 | 9,875 | - | 3,801 | 3,852 | 51 ↑ |
| Centre-Est | 53,257 | 53,833 | 576 ↑ | - | - | - |
| Centre-Nord | 468,343 | 468,482 | 139 ↑ | - | - | - |
| Centre-Ouest | 30,076 | 39,401 | 9,325 ↑ | - | - | - |
| Centre-Sud | 5,740 | 8,528 | 2,788 ↑ | - | - | - |
| Est | 191,623 | 195,005 | 3,382 ↑ | - | - | - |
| Hauts-Bassins | 49,660 | 51,148 | 1,488 ↑ | 1,941 | 1,939 | -2 ↓ |
| Nord | 249,292 | 249,564 | 272 ↑ | 2,377 | 2,377 | - |
| Plateau Central | 31,654 | 35,399 | 3,745 ↑ | 6 | 5 | -1 ↓ |
| Sahel | 480,870 | 496,804 | 15,934 ↑ | 26,138 | 26,131 | -7 ↓ |
| Sud-Ouest | 48,897 | 51,891 | 2,994 ↑ | - | - | - |
| TOTAL | 1,719,332 | 1,761,915 | 42,583 ↑ | 34,642 | 34,683 | 41 ↑ |

PDI PAR SEXE ET AGE

RÉFUGIÉS & DEMANDEURS D'ASILE PAR SEXE ET AGE

ÉVOLUTION MENSUELLE DES PoC

RÉFUGIÉS (12 DERNIERS MOIS)

PRINCIPALES LOCALITÉS D'ORIGINE
